Comune di
CHIAMPO

Comune di
SAN PIETRO
MUSSOLINO

Comune di
ALTISSIMO

Comune di
CRESPADORO

Soggetto attuatore e capofila : Comune di Chiampo

FSC 2000 - 2006

D.G.R. n° 1582 del 03-10-2017

Decreto n°147/79000102 del 14-12-2017

PISTA CICLABILE INTERCOMUNALE IN AREE DI PREGIO AMBIENTALE E CULTURALE IN VAL DI CHIAMPO

1° LOTTO - Opere in Comune di Chiampo

PROGETTO ESECUTIVO

ALLEGATO N° 6

PASSERELLE CICLABILI: SEZIONI

DATA Dicembre 2018	Progettazione: ing. Maurizio Braggion
AGGIORNATO	
PRATICA N° 959	
NOME FILE 959_06ese1L00r0	

ING. MAURIZIO BRAGGION N° 1497
ORDINE DEGLI INGEGNERI DELLA PROVINCIA DI PADOVA

VENETA PROGETTAZIONI-STUDIO TECNICO ASSOCIATO
35135 PADOVA Via Sacro Cuore n° 21 tel. 049/8642197 - fax 049/8642208
E-Mail: info@venetaprogettazioni.com

Passerella nord in Comune di Ch

Sezione longitudinale

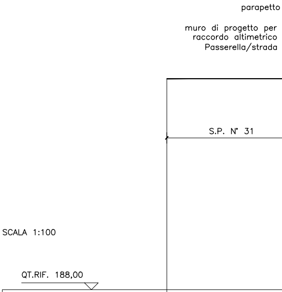
parapetto
muro di progetto per
raccordo altimetrico
Passerella/strada
S.P. N° 31
QT.RIF. 188,00

SCALA 1:100

QUOTE TERRENO	
DIST.PARZIALI TERRENO	
QUOTE PROGETTO	
DIST.PARZIALI PROGETTO	

iampo

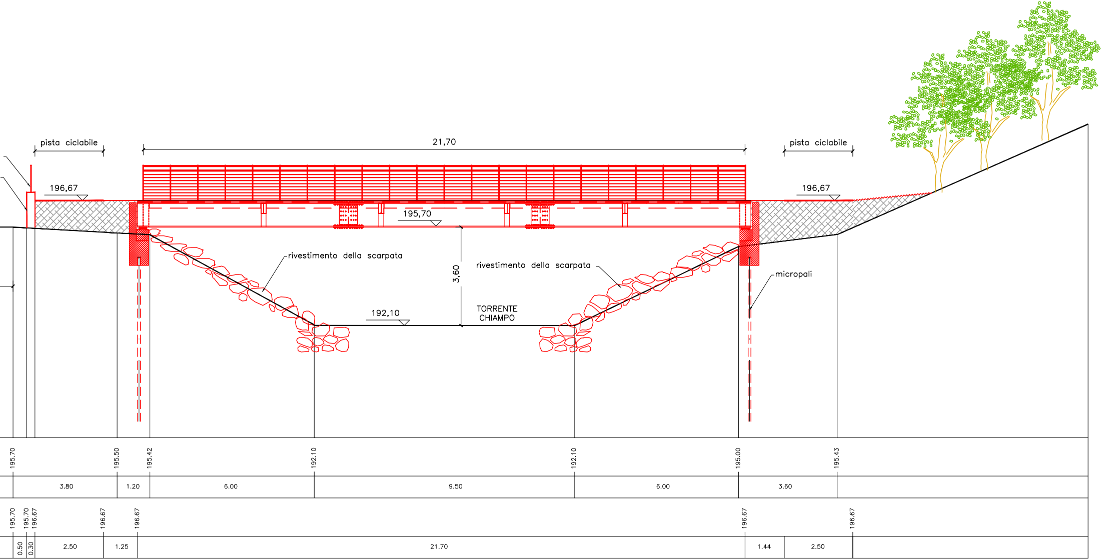
pista ciclabile
21,70
pista ciclabile
196,67
196,67
195,70
rivestimento della scarpata
rivestimento della scarpata
3,60
micropali
192,10
TORRENTE CHIAMPO
195.70
195.50
195.42
192.10
192.10
195.00
195.43
3.80
1.20
6.00
9.50
6.00
3.60
195.70
195.70
196.67
196.67
196.67
196.67
196.67
0.50
0.30
2.50
1.25
21.70
1.44
2.50

Passerella sud in Comune di Chiampo

Sezione longitudinale

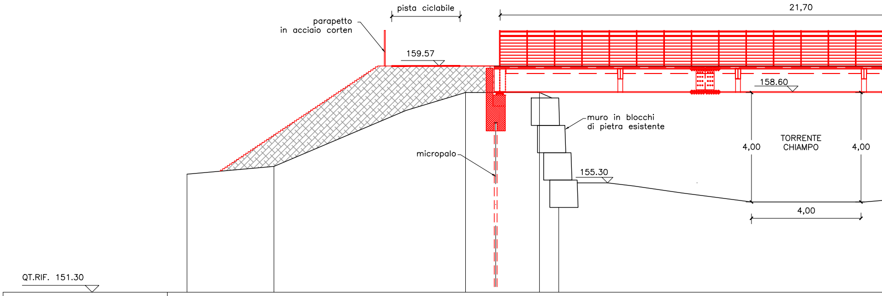

pista ciclabile
21,70
parapetto
in acciaio corten
159.57
158.60
muro in blocchi
di pietra esistente
micropalo
TORRENTE
CHIAMPO
4,00
4,00
155.30
4,00
QT.RIF. 151.30

QUOTE TERRENO	155.90			158.60		158.60	158.40		
DIST.PARZIALI TERRENO		7.00			2.70	0.70		17.70	
QUOTE PROGETTO		159.57	159.57	159.57		159.57			
DIST.PARZIALI PROGETTO		0.50	2.50	1.46				21.70	

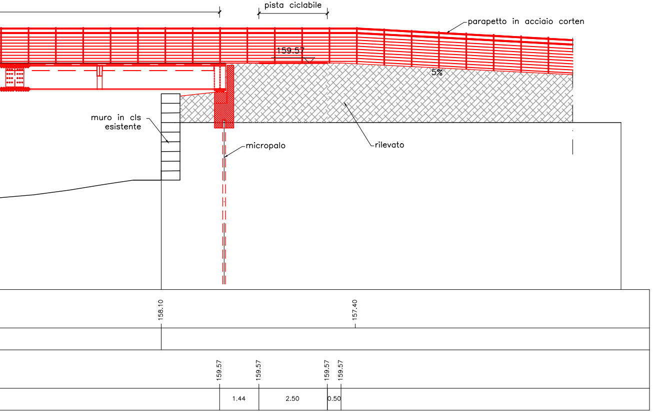
pista ciclabile
parapetto in acciaio corten
159.57
5%
muro in cls
esistente
micropalo
rilevato
158.10
157.40
159.57
159.57
159.57
159.57
1.44
2.50
0.50

Sezione trasversale tipo

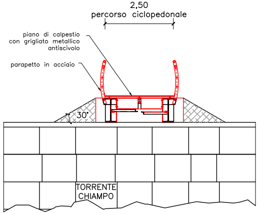
2,50
percorso ciclopedonale
piano di calpestio
con grigliato metallico
antiscivolo
parapetto in acciaio
30°
TORRENTE
CHIAMPO