Comune di CHIAMPO
Comune di SAN PIETRO MUSSOLINO
Comune di ALTISSIMO
Comune di CRESPADORO

Soggetto attuatore e capofila : Comune di Chiampo

FSC 2000 - 2006

D.G.R. n° 1582 del 03-10-2017

Decreto n°147/79000102 del 14-12-2017

PISTA CICLABILE INTERCOMUNALE IN AREE DI PREGIO AMBIENTALE E CULTURALE IN VAL DI CHIAMPO

Opere in Comune di Crespadoro

PROGETTO DI FATTIBILITA' TECNICA ED ECONOMICA - DEFINITIVO

ALLEGATO N°	1	PLANIMETRIA GENERALE Opere in Val di Chiampo - scala 1:5000

DATA 16 Agosto 2018	Progettazione: ing. Maurizio Braggion
AGGIORNATO Gennaio 2019	ING. MAURIZIO BRAGGION N° 1497
PRATICA N° 959	
NOME FILE 959_01def00r0	VENETA PROGETTAZIONI-STUDIO TECNICO ASSOCIATO 35135 PADOVA Via Sacro Cuore n° 21 tel. 049/8642197 - fax 049/8642208 E-Mail: info@venetaprogettazioni.com

LEGENDA

- ━ Percorsi ciclabili esistenti o in corso di realizzazione
- ━ Percorsi esistenti per ciclisti esperti (tracciato di montagna)
- ┅ Confini comunali

OPERE NEI COMUNI DI CRESPADORO, ALTISSIMO, SAN PIETRO MUSSOLINO E CHIAMPO INTERESSATE AL FINANZIAMENTO FSC E PREVISTE NEL PRESENTE PROGETTO

- ━ Percorso su nuovo sedime
- ━ Percorso promiscuo su viabilità esistente
- ⊖ Passerella ciclopedonale

OPERE NEI COMUNI DI CRESPADORO E ALTISSIMO GIA' FINANZIATE CON IL FONDO COMUNI CONFINANTI

- ━ Percorsi su sedime esistente da sistemare
- ━ Percorso promiscuo su viabilità esistente
- ━ Percorso su nuovo sedime
- ⊖ Passerella ciclopedonale

SCALA DISTANZE 1: 5000
0m 50 100 150 200 250m

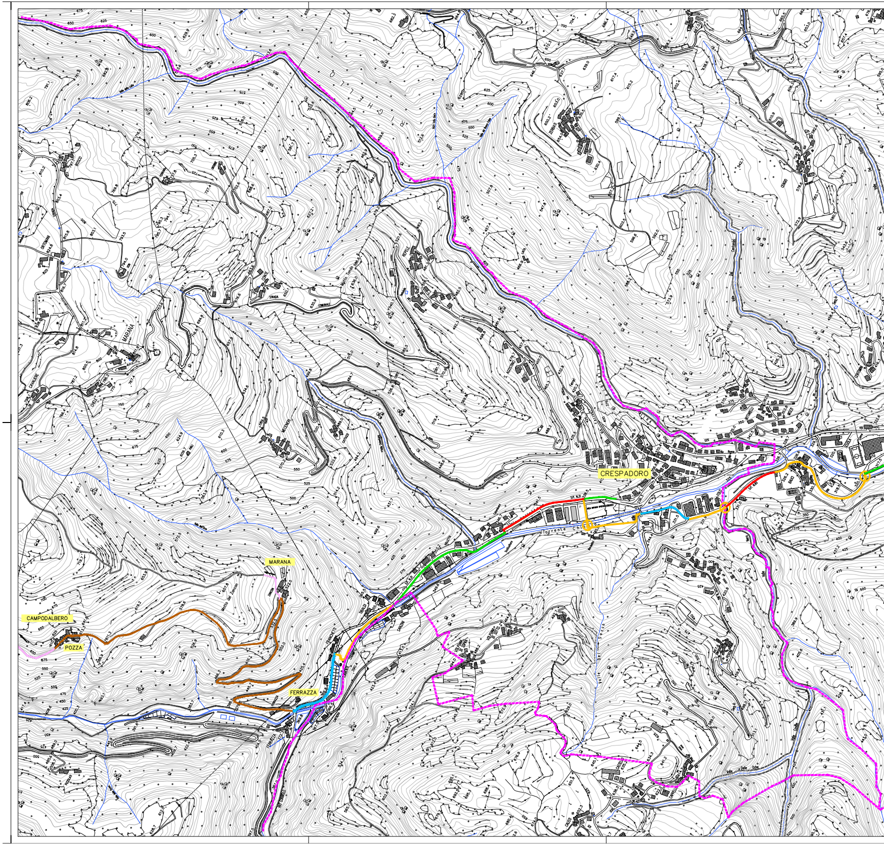
CRESPADORO
MARANA
CAMPODALBERO
POZZA
FERRAZZA
Torrente Chiampo

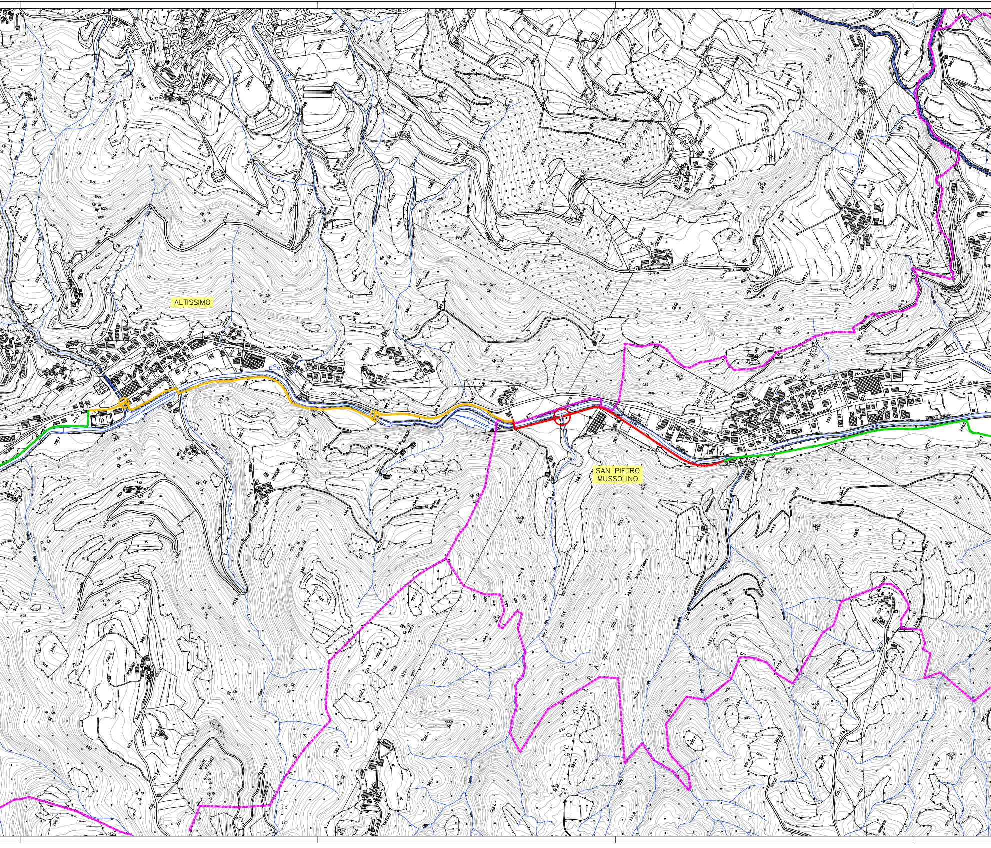
ALTISSIMO
SAN PIETRO MUSSOLINO
SAN PIETRO VECCHIO
VIA PINI
S.P. N. 44
TORRENTE CHIAMPO
MONTE POSTALE
Monte Zadee

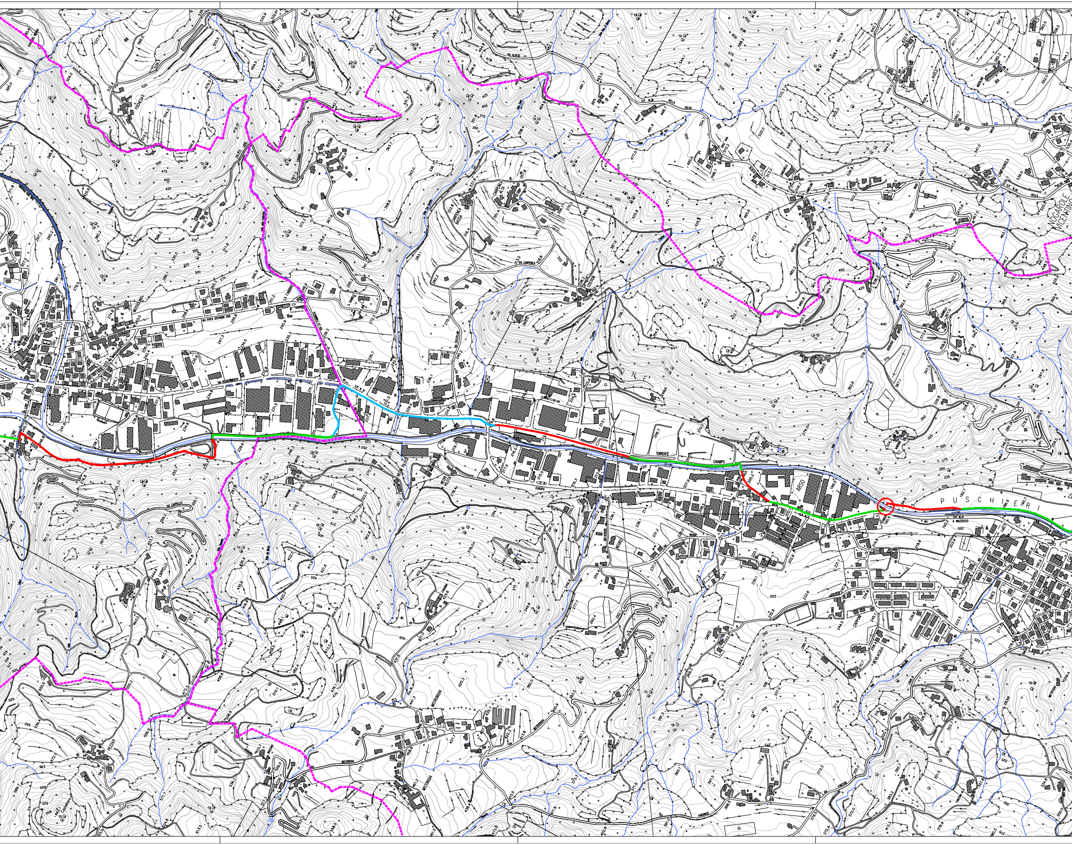
CASTIGNON
PUSCHIERI
NOGAROLE VICENTINO
TORRENTE CHIAMPO
ARSO
VIA EUROPA
VIA PAPA GIOVANNI XXIII
VIA RISORGIMENTO
VIA CAPPELLO
MISTRORIGHI
CAPPELLO
PEZZATI
TORRENTE
CHIAMPO

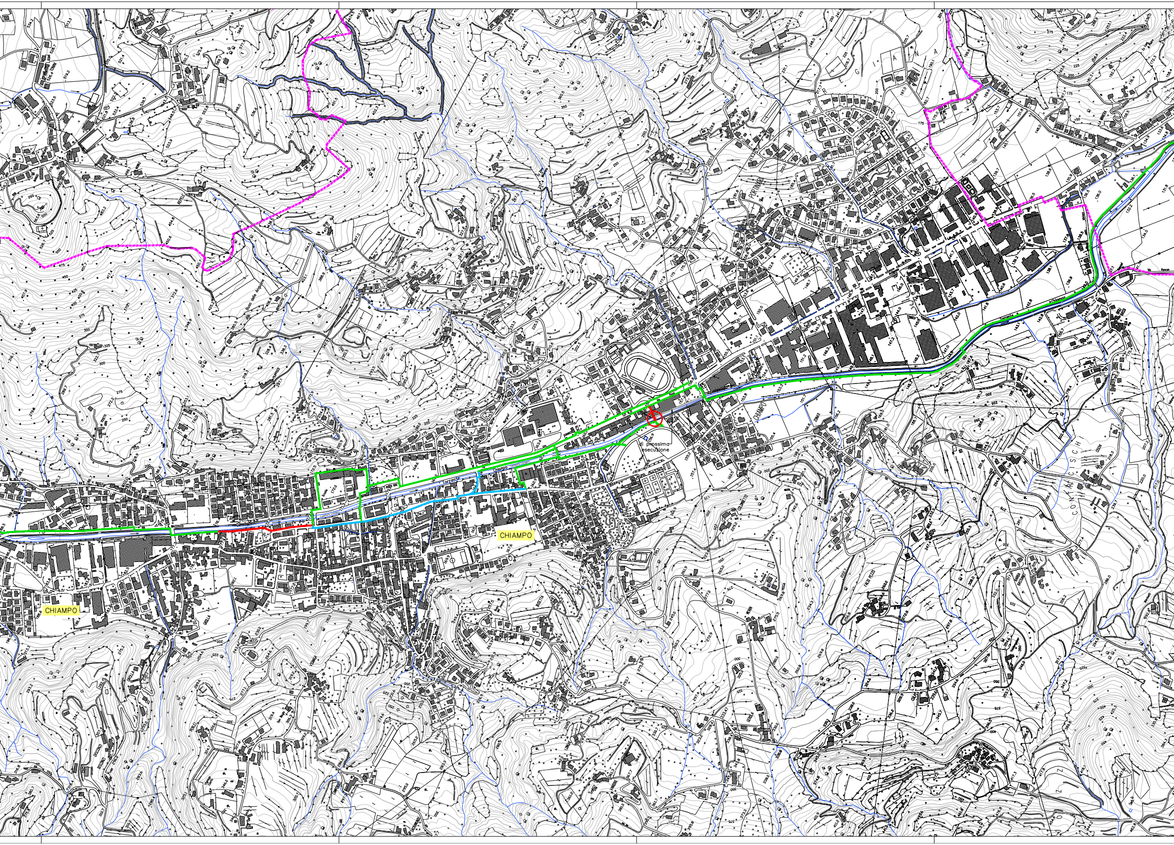
CHIAMPO
CHIAMPO
CHIAMPO
di prossima
esecuzione
Torrente Chiampo
157.7

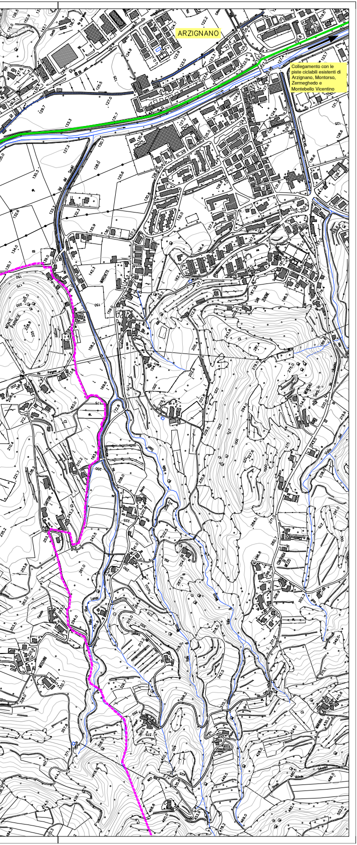
ARZIGNANO
MONTE PARNESE
MARCHETTI
SAN ZENONE
MENEGALI
Via Pargane
Valle del
Collegamento con le piste ciclabili esistenti di Arzignano, Montorso, Zermeghedo e Montebello Vicentino